ŠIFRA 13

zadání A – nápovědy B/C/D - vysvětlení

ZÁVOD PRAHOU
16. ŘÍJNA 2021

Zadání

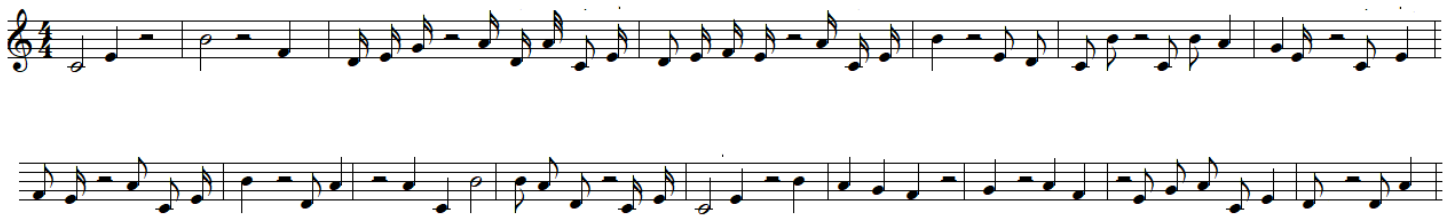

Nápověda B

CDEFGAH

Nápověda C

co chybí?

Nápověda D

park Na Topolce

Vysvětlení

Vypíšete-li místo not jejich názvy, nehledě na to jak jsou dlouhé a doplníte vhodné písmeno místo mezery, vznikne vám slovo. Některá slova byla těžší, ale hledali jsme ta, která by se dala nejméně zaměnit.

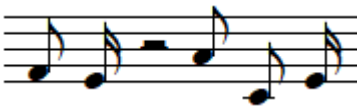

F E _ A C E = FELACE

Přečtete-li si pak jen doplněná písmena, dostanete – Park na Slepičárně, jak se také říká parku na Topolce.

CE**P**, H**A**F, DEG**R**ADACE, DEFE**K**ACE, H**N**ED, CH**A**CHA, GE**S**CE, FE**L**ACE, H**E**DA, **P**ACH, HAD**I**CE, CE**C**H, AGF**A**, G**R**AF, **N**EGACE, D**Ě**DA